

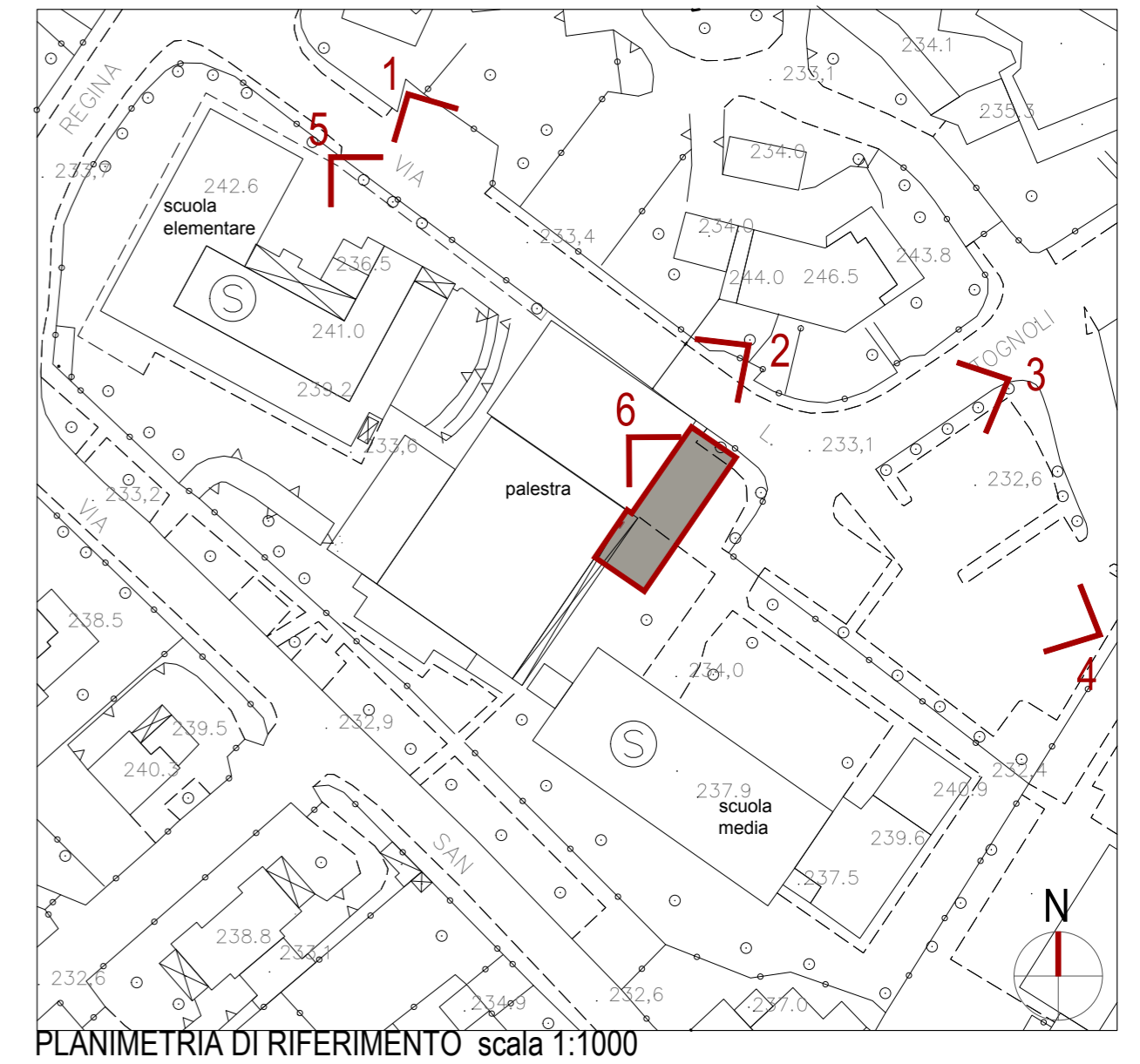

PRESA FOTOGRAFICA N.° 01_vista dell'area di intervento da nord lungo la via Tognoli



PRESA FOTOGRAFICA N.° 02_il fronte della palestra esistente su via Tognoli



PLANIMETRIA DI RIFERIMENTO scala 1:1000



PRESA FOTOGRAFICA N.° 03_vista dell'area di intervento da sud lungo la via Tognoli



PRESA FOTOGRAFICA N.° 04_l'asse di via Tognoli visto dal parcheggio pubblico di fronte al Centro Culturale comunale

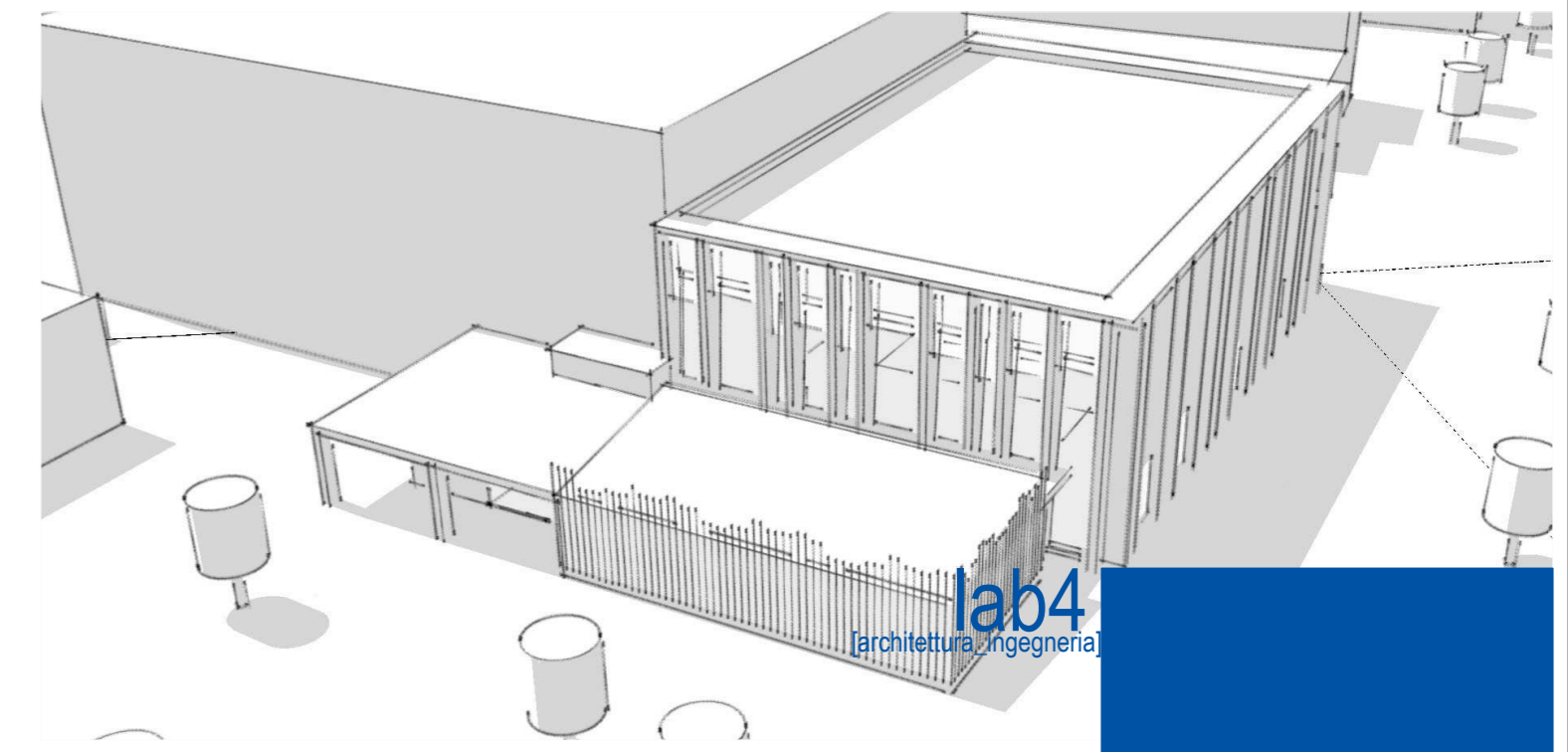

lab4
architettura, ingegneria

marco minelli
architetto

comune BRUSAPORTO
provincia BERGAMO
committente COMUNE DI BRUSAPORTO
oggetto NUOVI SPOGLIATOI
STUDIO DI FATTIBILITÀ
PROGETTO PRELIMINARE

tavola

02
RILIEVO FOTOGRAFICO

scala -
data NOVEMBRE 2019
modifiche -
archivio 20190919

marco minelli architetto



PRESA FOTOGRAFICA N.° 05_la pista ciclopedonale lungo la via Tognoli



PRESA FOTOGRAFICA N.° 06_l'area di intervento vista dalla copertura dell'ampliamento della attuale palestra comunale

via furietti snc
24126 bergamo
+390354226476
mminelli@lab-4.it
marco.minelli@archiviomines.it
MINELLI ARCHITETTI ASSOCIATI
p. IVA 02933510162