

SEZIONE AMBIENTALE A-A

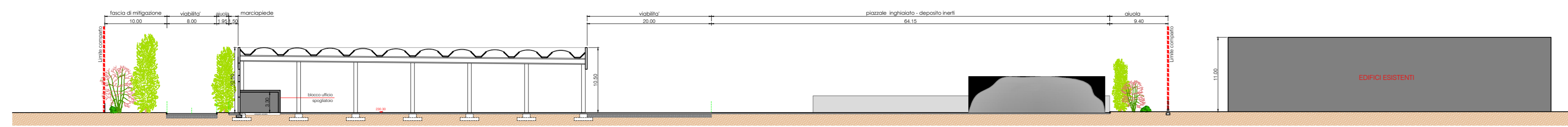

SEZIONE AMBIENTALE B-B

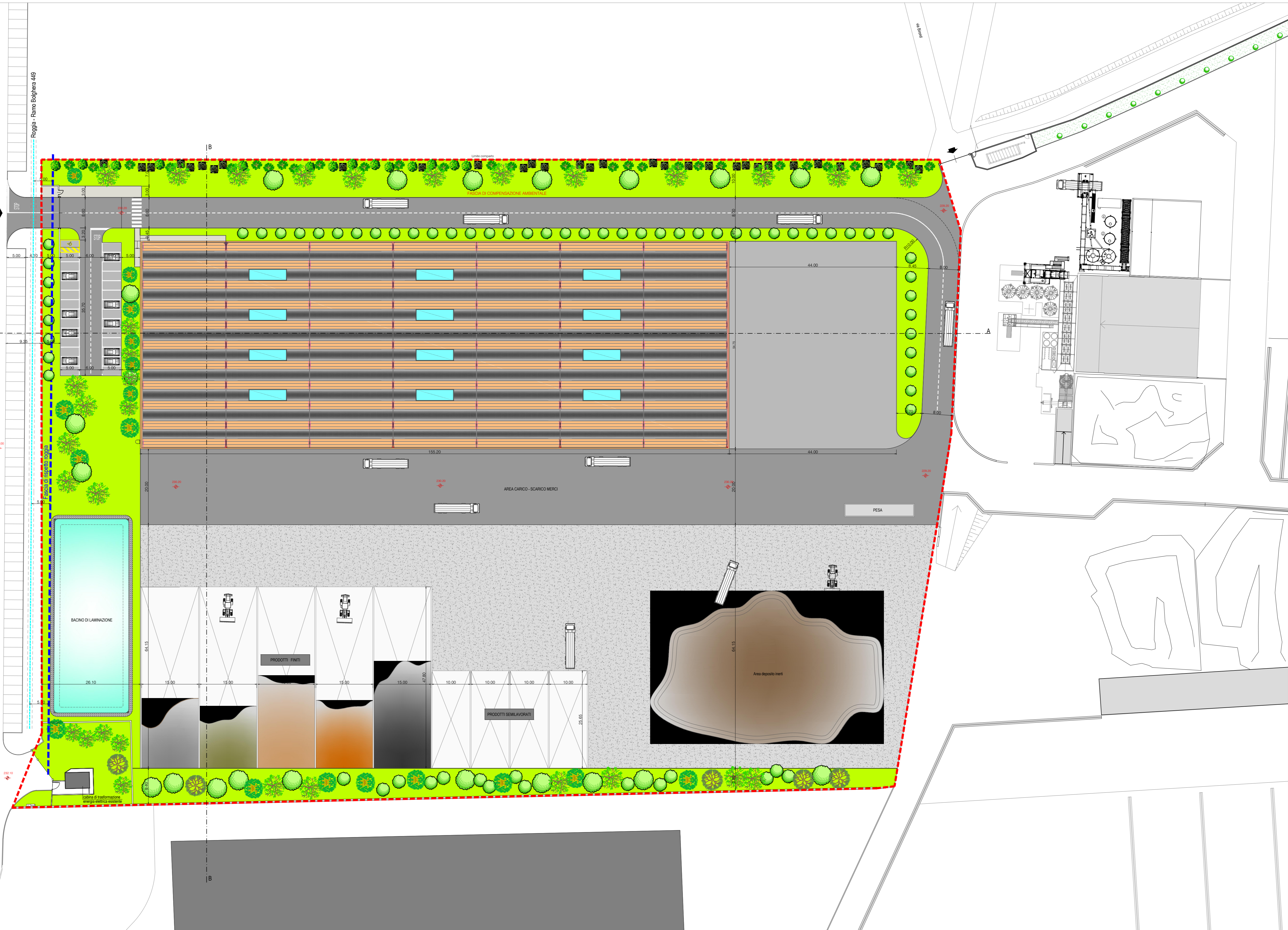

DATI PLANIVOLUMETRICI	
SUPERFICIE FONDIARIA	mq 39.640,00
SUPERFICIE COPERTA (S.C.)	mq 8.500,00
SUPERFICIE LORDA A PAVIMENTO (S.L.P.)	mq 8.500,00
ALTEZZA MASSIMA	m 10,50

Comune di  
**BRUSAPORTO**

OGGETTO:  
**S.U.A.P.**  
**NUOVO EDIFICIO PRODUTTIVO**  
art.8 DPR 160/2010 - art. 97 LR 12/2005 smi

SOGETTO PROPONENTE:

**IMPRESA MILESI Geom. SERGIO srl**

PROGETTISTA:

**Architetto**  
**ANDREA CASTELLUCCI**

SEGNATO

www.milesi-geom.it

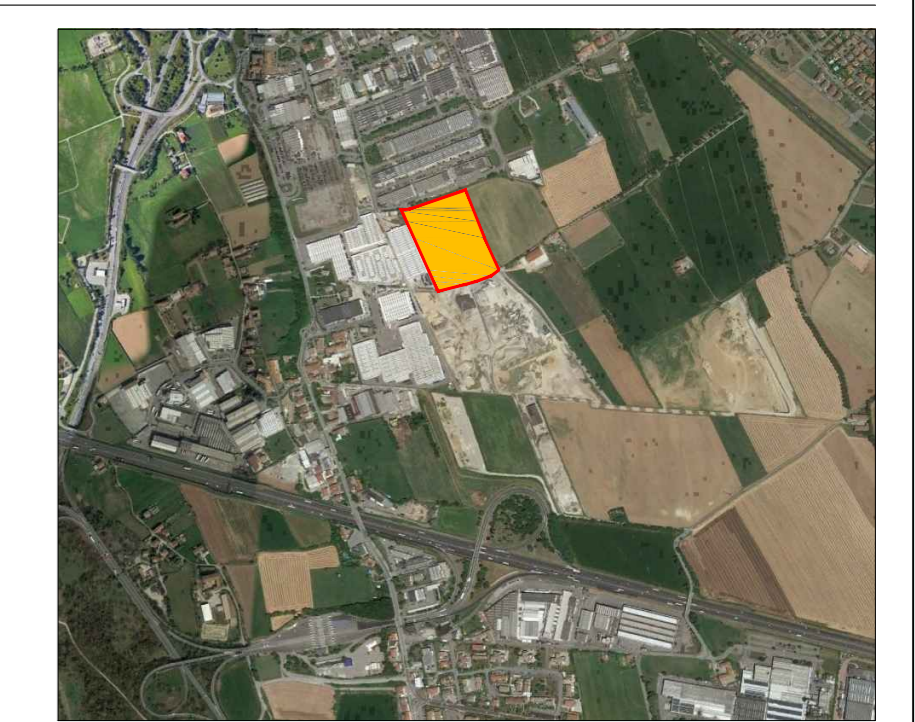

REV. n°	DATA	DESCRIZIONE
00	20.09.2023	
01	11.12.2023	
02	30.01.2024	
03		
04		
05		
06		
07		
08		
09		
010		

ELABORATO:  
**PLANIVOLUMETRICO**

SCALA  
**1:500**

TAVOLA  
**S002**

ARCHITETTONICO DEFINITIVO ESECUTIVO AS-BUILT

Il presente disegno è di proprietà del progettista e non può essere riprodotto né consegnato a terzi senza autorizzazione scritta Art.99 L.22/04/1941 N.633