

Comune di:
BRUSAPORTO

OGGETTO:
S.U.A.P.
NUOVO EDIFICIO PRODUTTIVO
art.8 DPR 160/2010 - art. 97 LR 12/2005 smi

SOGGETTO PROPONENTE:

IMPRESA MILESI Geom. SERGIO srl

PROGETTISTA:

Architetto
ANDREA CASTELLUCCI

BERGAMO
Via Vittorio Emanuele II, 22

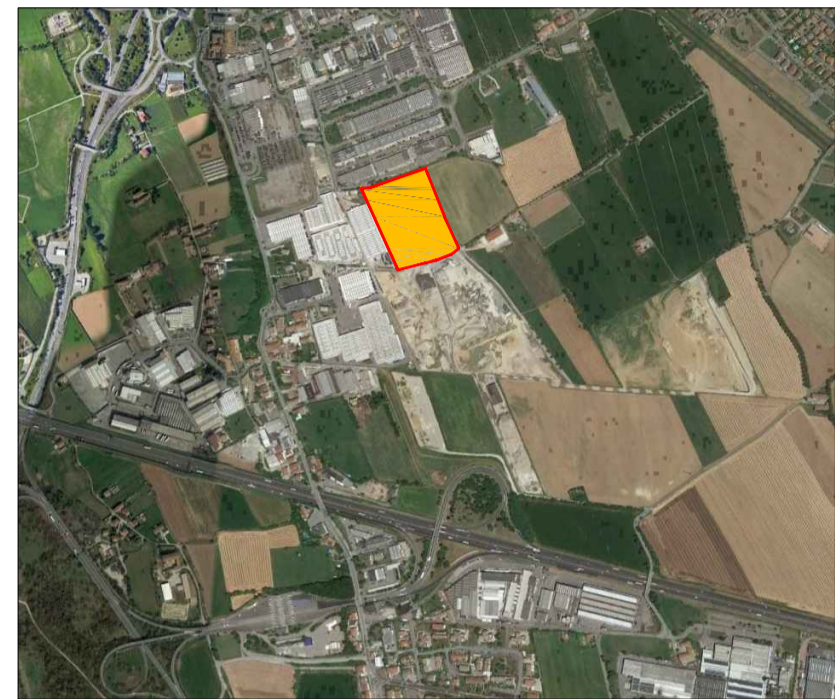

REV. n°	DATA	DESCRIZIONE
00	20.09.2023	
01	11.12.2023	
02	30.01.2024	
03		
04		
05		
06		
07		
08		
09		
010		

ELABORATO:

EDIFICIO
Prevenzione cadute dall'alto

SCALA

1:500

TAVOLA

S008

ARCHITETTONICO DEFINITIVO ESECUTIVO AS-BUILT

Il presente disegno è di proprietà del progettista e non può essere riprodotto né consegnato a terzi senza autorizzazione scritta Art.99 L.22/04/1941 N.833

LEGENDA

- ① PARAPETTO ALTEZZA MAGGIORE 1,00 mt
- ② SCALA METALLICA ESTERNA PER ACCESSO ALLA COPERTURA
- ③ RETE ANTICADUTA PER LUCERNARI VEDASI PARTICOLARE

EVITARE GLI ATRAVERSAMENTI PEDONALI SUI LUCERNARI

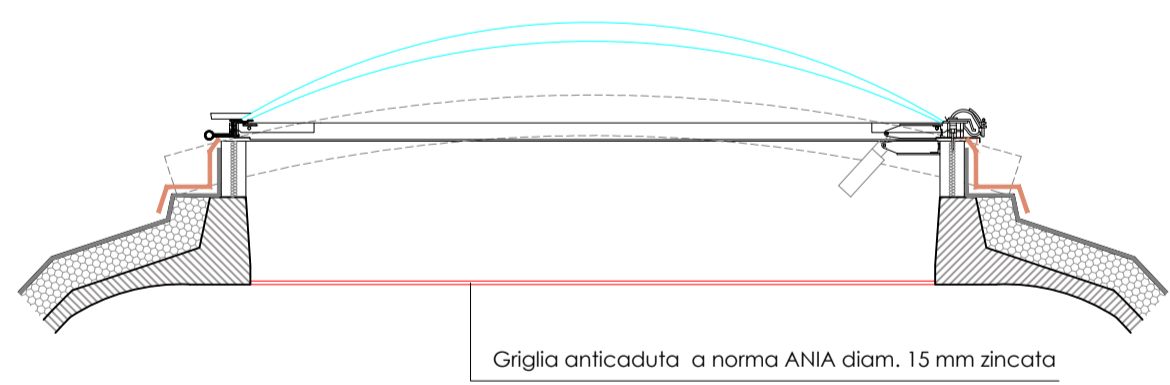

Griglia anticaduta a norma ANA diam. 15 mm zincata

PARTICOLARE LUCERNARIO (sistema anticaduta)

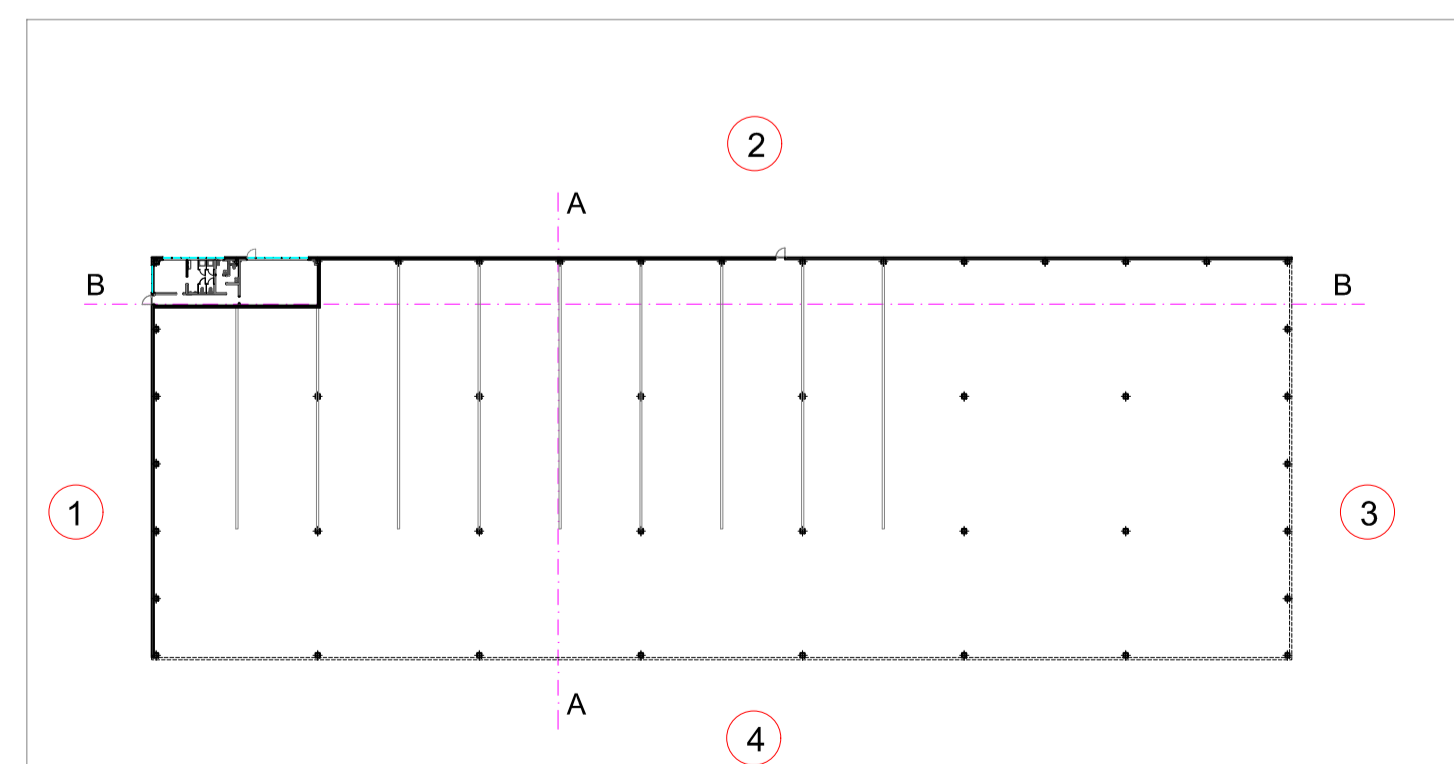

QUADRO DI LETTURA

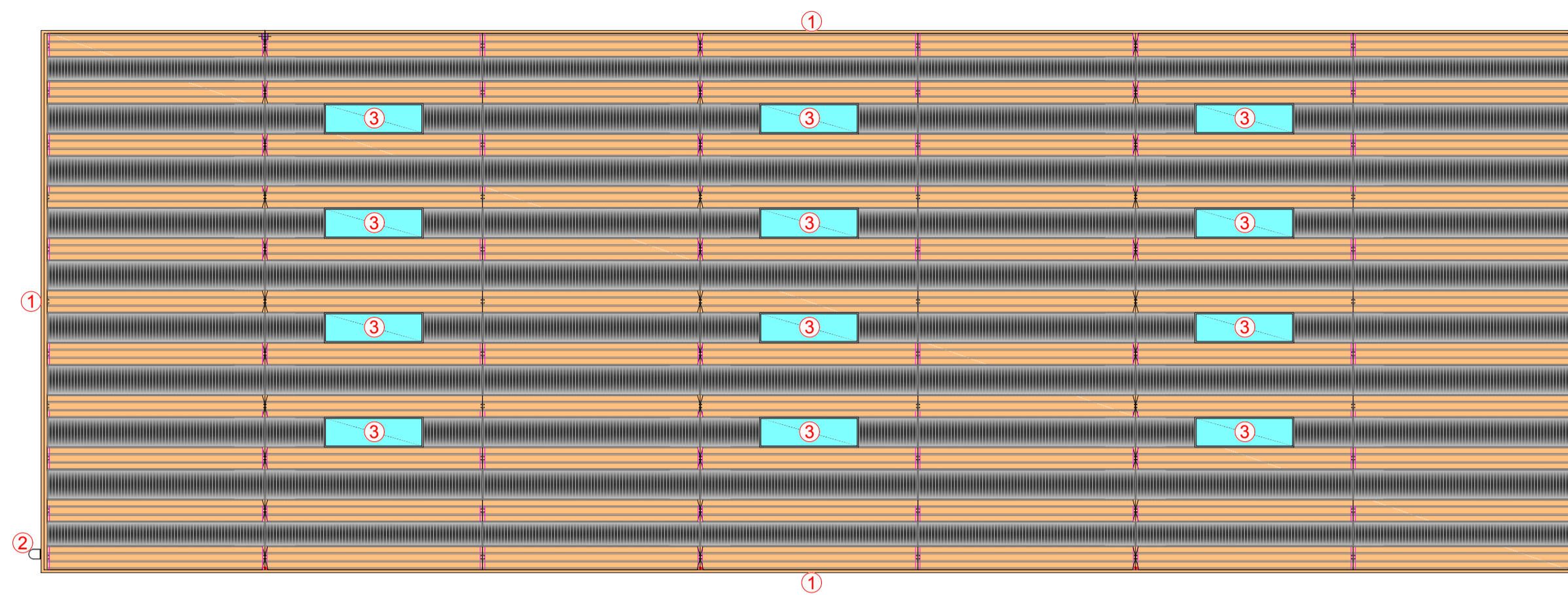

PIANTA COPERTURA

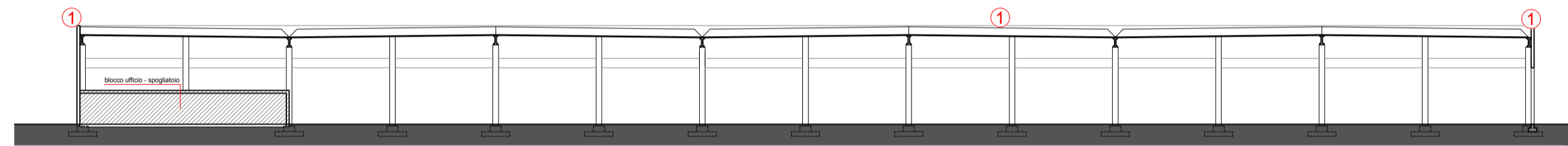

SEZIONE B-B

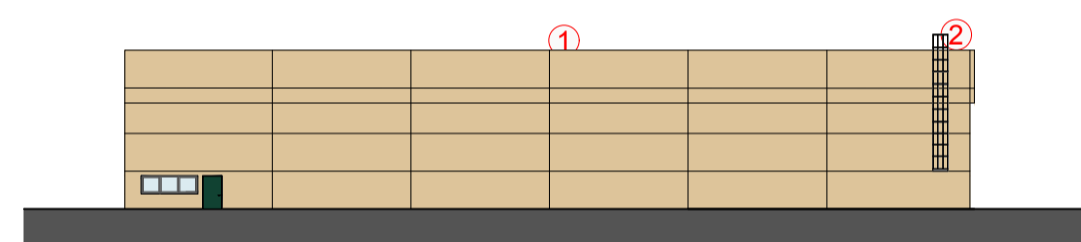

PROSPETTO 1

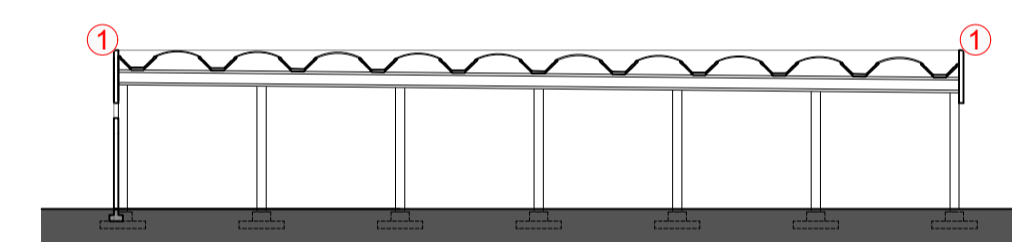

SEZIONE A-A

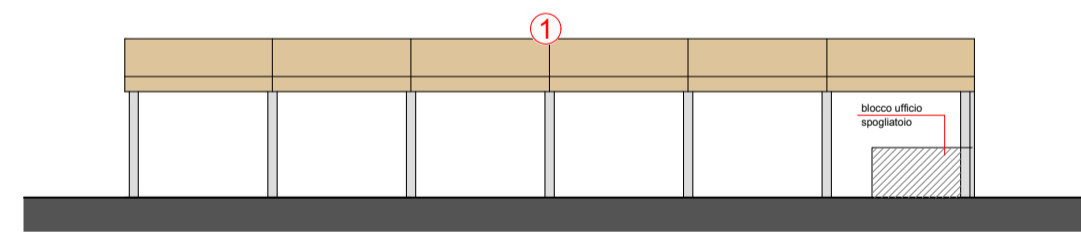

PROSPETTO 3

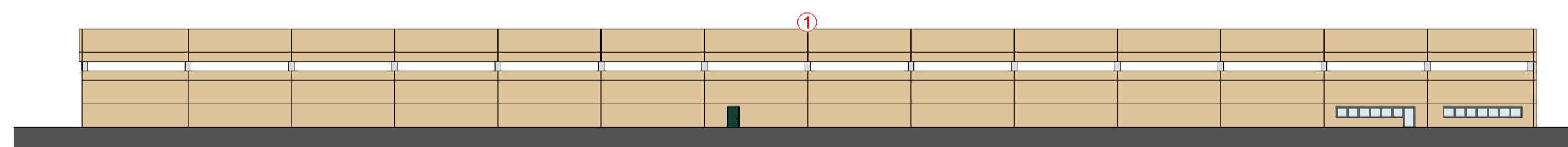

PROSPETTO 2

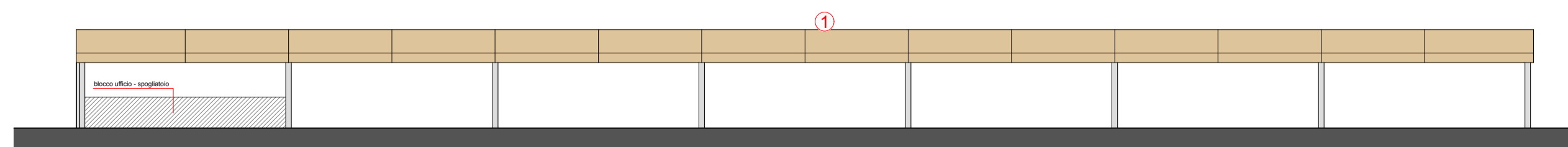

PROSPETTO 4