

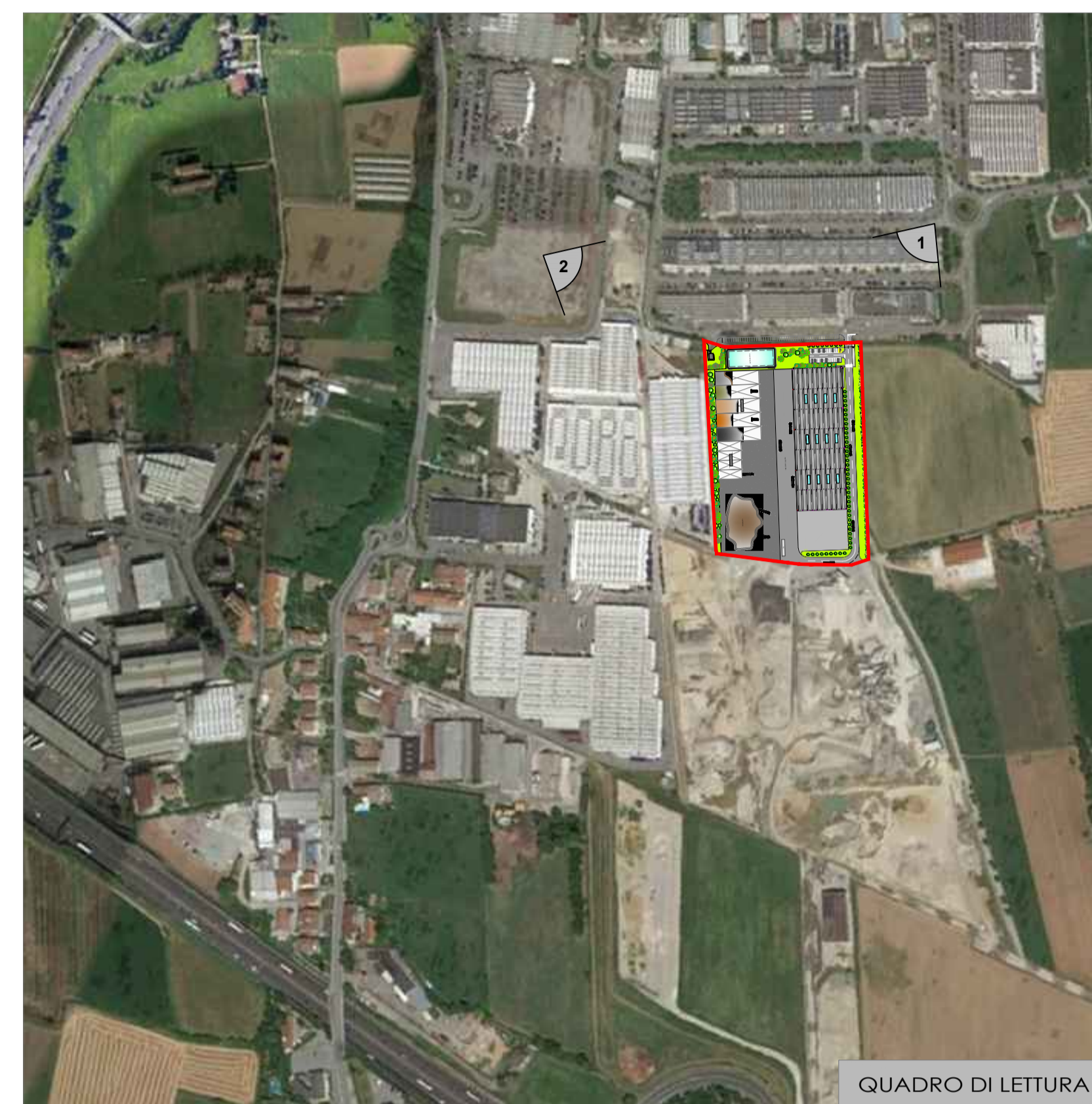

VISUALIZZAZIONE D'INSIEME 1



QUADRO DI LETTURA



VISUALIZZAZIONE D'INSIEME 2

Comune di:  
**BRUSAPORTO**

OGGETTO:  
**S.U.A.P.  
NUOVO EDIFICIO PRODUTTIVO**  
art.8 DPR 160/2010 - art. 97 LR 12/2005 smi

SOGGETTO PROPONENTE:  
**IMPRESA MILESI Geom. SERGIO srl**

PROGETTISTA:  
**Architetto  
ANDREA CASTELLUCCI**  
Viale Vittorio Emanuele II, 23



REV. n°	DATA	DESCRIZIONE
00	20.09.2023	
01	11.12.2023	
02	30.01.2024	
03		
04		
05		
06		
07		
08		
09		
010		

ELABORATO:  
**EDIFICIO**  
Visualizzazioni d'insieme

SCALA \_\_\_\_\_ TAVOLA

**S012**

ARCHITETTONICO    DEFINITIVO    ESECUTIVO    AS-BUILT

Il presente disegno è di proprietà del progettista e non può essere riprodotto né consegnato a terzi senza autorizzazione scritta Art.99 L.22/04/1941 N.633