

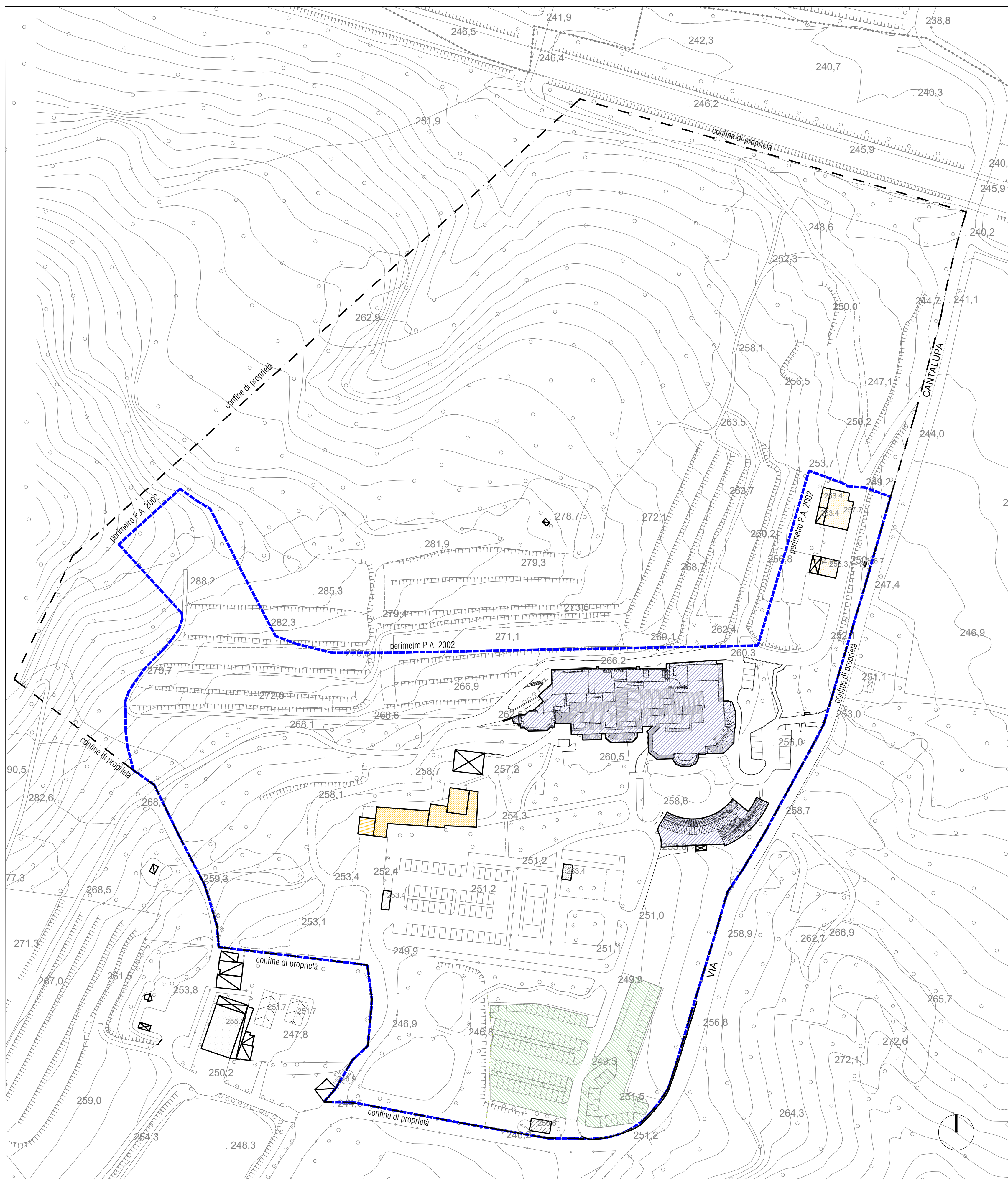

PLANIMETRIA GENERALE - AREA PER SERVIZI VIA ARTIGIANI scala 1:200



PLANIMETRIA GENERALE - LOCALITA' CANTALUPA scala 1:1000



ESTRATTO VARIANTE PGT - AREA PER SERVIZI VIA ARTIGIANI scala 1:1000

LEGENDA FUNZIONI

- FABBRICATI ESISTENTI A DESTINAZIONE TURISTICO-RICETTIVA
- FABBRICATI ESISTENTI DA DEMOLIRE/RICONVERTIRE
- AREA A PARCHEGGI PRIVATI DI SUPERFICIE 3 079,32 MQ. DI CUI 2 741,24 MQ. CONCEDIBILI IN COMODATO GRATUITO E TEMPORANEO AL COMUNE DI BRUSAPORTO
- NUOVE AREE PER SERVIZI DESTINATE A PARCHEGGIO PUBBLICO

VARIANTE N.2 AL PIANO ATTUATIVO DENOMINATO "CANTALUPA" DI CUI ALLE CONVENZIONI STIPULATE IN DATA 18 DICEMBRE 2000 E 3 APRILE 2003

Committente
DA VITTORIO s.r.l., via Cantalupa 17, Brusaporto (BG)

Oggetto		TAV. N°
Calco	Scala	A03
TAVOLA DI VARIANTE CON INDIVIDUAZIONE DELLE AREE PER SERVIZI		
Planimetria parcheggi privati concedibili in comodato gratuito e temporaneo al Comune di Brusaporto		1:1000

Colore n°	Rev. n°	Descrizione	Data	Ver.	App.
2+2	0	Variante n. 2 al Piano Attuativo denominato "Cantalupa"	30/07/2019	CP	SM

Il Progettista Ing. Gabriele Ghilardi Arch. Sergio Mecca	Il Direttore Tecnico	Il Direttore dei Lavori
Il Coord. della Sicurezza	Il Committente	Il Costruttore

data apertura Commessa	progetto repertorio n°
RifC arch. Sergio Mecca	file 190730 allegati convenzione integrativa.dwg