

PROVINCIA DI BERGAMO

COMUNE DI BRUSAPORTO

Permesso di costruire in variante al Piano delle
Regole del PGT ai sensi dell'art. 8 DPR 160/2010



PROPRONENTE:

FINTYRE S.p.a. SIMAR IMMOBILIARE S.r.l.

PROPRIETA':

via Bolgara - Brusaporto

OGGETTO:

Estratto tav E2.2.1 - Paesaggio e ambiente
Tutela, riqualificazione e valorizzazione ambientale e
paesistica del territorio - PTCF prov. di Bergamo
scala 1:10000

UBICAZIONE:

via Bolgara - Brusaporto
Giugno 2016

TAVOLA N°

2

Studio tecnico associato per l'edilizia
geom. Walter Cornali - Andrea Cornali - arch. Francesca Cornali
Via Poderno, 4 - 24068 Seriate (Bg)
Tel. 035.301800 - Fax 035.301790 - e-mail: info@studiocornali.it

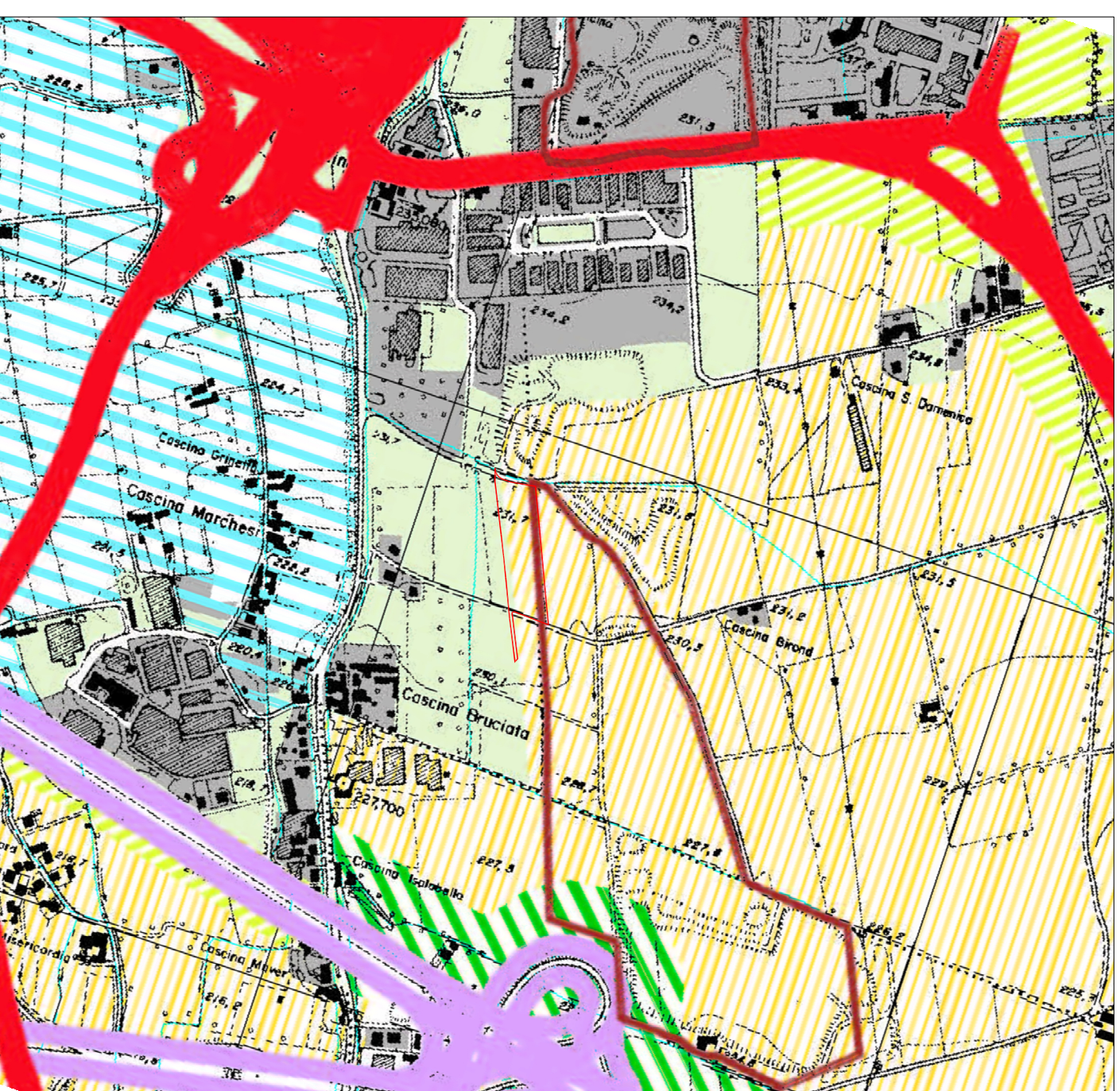

LEGENDA

- AREE URBANIZZATE
- PAESAGGIO DELLA NATURALITA'
 - Contesti di elevato valore naturalistico e paesistico (art. 51)
 - Systema delle aree curinali (art. 55)
 - Zone uniche e ligni della quota (art. 55)
 - Parcoi della quota (art. 59)
 - Vesanti boscali (art. 57)
 - Laghi e corsi d'acqua
- PAESAGGIO AGRARIO E DELLE AREE COLTIVATE
 - Paesaggio marino decisamente antropizzato (art. 59)
 - Paesaggio marino antropizzato con insediamenti sparsi (art. 59)
 - Vesanti delle zone collinari e pedemontane (art. 59)
 - Contesti a vocazione agricola caratterizzati dalla presenza del reticolo irriguo, della frequenza di corsi d'acqua e dalla presenza di orti e stallaie colture di permittenza valore edotto culturale (art. 61)
 - Aree di colture agricole con modeste compatazioni (art. 61)
 - Aree oggetto di trasformazione urbanistica
- AREE AGRICOLE INTERESSATE DA POTENZIALI PRESSIONI URBANIZZATIVE ED INFRASTRUTTURALI
 - Aree con fenomeni urbanizzativi in atto o prevale o prevalentemente neficacia di immediato rapporto con i contesti urbani (art. 62)
 - Aree agricole con finalita di protezione e conservazione (art. 65)
 - Aree verdi previste dalla pianificazione sociale e conformate come elementi di rilevanza paesistica (art. 67)
- ABBITI DI ORGANIZZAZIONE DI SISTEMI PAESISTICOAMBIENTALI
 - Ambiti di valorizzazione, riqualificazione e/o progettazione paesistica (art. 68)
 - Ambiti di opportuna selezione di P.L.I.S. (art. 71)
- AREE PROTETTE DA SPECIFICHE TUTELE
 - Parcoi di tutela paesistica (art. 70)
 - Parcoi del Colla di Bergamo
 - Aree dei Parcoi fuviali
- Perimetro del Parco delle Ordele Bergamasche
- Perimetro delle riserve naturali
- Perimetro dei monumenti naturali
- Perimetro delle aree di rilevanza ambientale
- Perimetro dei P.L.I.S. assistiti
- Perimetro proposto S.I.C. (art. 52)
- Aree di elevata naturalita di cui all'art. 17 del P.T.P.R. (art. 33)
- Perimetro anelli soggetti al Piano Ordele vigente (art. 79)