

# COMUNE DI BRUSAPORTO

PROVINCIA DI BERGAMO

## PIANO DI GOVERNO DEL TERRITORIO

### PIANO DELLE REGOLE

#### SISTEMA PAESISTICO AMBIENTALE TAVOLA DEGLI INTERVENTI

Dott. Arch. PIERGIOGIO TOSETTI  
via G. Paglia 22/a Bergamo 24100  
tel/fax 035/220260

Collaboratori:  
Dott. Arch. Antonio Brevi  
Dott. Arch. Vittorio Pagetti  
Dott. Arch. Simona Vignati

approvato dal C.C. con delibera n° 2 del 19/01/2010,  
modificato con variante approvata con delibera del C.C. n° 28 del 22/10/2012  
rettificato a seguito di variante approvata con delibera del C.C. n° 35 del 19/11/2012  
modificato con variante approvata con delibera del C.C. n° 9 del 21/03/2013  
adeguamento e rettifico con presa d'atto approvata con delibera del C.C. n° 37 del 27/11/2014  
modificato d'ufficio a seguito SUAP in variante approvato con delibera del C.C. n° 3 del 19/01/2017

IL SINDACO  
IL SEGRETARIO  
il Responsabile del Settore III

data: OTTOBRE 2014 aggiornamenti: GENNAIO 2017

SCALA 1:5000

TAV. 5



- NUOVA VIABILITÀ DI PROGETTO  
- PISTE CICLOPEDONALI IN PREVISIONE  
- CONFINE COMUNALE  
- AMBITO SOGGETTO AL PIANO DELLE REGOLE  
- CITTA' STORICA  
- CONTINUUM URBANIZZATO  
- EDIFICI CON FUNZIONE PUBBLICHE  
- AMBITI DI TRASFORMAZIONE  
- SISTEMA PAESISTICO AMBIENTALE

- AMBITI BOSCATI art. 51a - 59  
- AMBITI COLLINARE E PEDICOLLINARI A VALENZA PAISAGGISTICA E AMBIENTALE art. 51A - 59  
- AMBITI COLLINARI E PEDICOLLINARI CON PRESENZE EDILIZIE art. 51D  
- AREE AGRICOLE art. 43 - 44 - 45  
- AREE VERDI URBANE  
- AREE VERDI DI CONTENIMENTO DELL'EDIFICATO art. 75  
- AREE VERDI INTERNE AL SISTEMA INFRASTRUTTURALE art. 75  
- AMBITI DI NATURALITÀ DA VALORIZZARE art. 53  
- AREE DI PARTICOLARE VALENZA PER LA SALVAGUARDIA AMBIENTALE E PAESISTICA

- SISTEMA COLLINARE DI COMUNE, BRUSAPORTO E MONTE TOMENONE (art. 51D)  
come da vincolo ai sensi dell'art. 136 del D.Lgs. 42/2004 - appreso con D.g.r. n. 7/1877 del 30/09/2004  
- RESTI DEL CASTELLO MEDIOEVALE GUELFO SULLA COLLINA SOVRASTANTE IL CENTRO STORICO (Vincolo monumentale)  
- AREA ARCHEOLOGICA art. 51C

EMERGENZE DI VALENZA PAESISTICA A LIVELLO TERRITORIALE

\* - PUNTI PANORAMICI ED EMERGENZE PERCETTIVE DI PARTICOLARE SIGNIFICATO PAESISTICO art. 54

- PERCORSI CICLOPEDONALI DI VALENZA PAESISTICA E/O AD ELEVATA POTENZIALITÀ FRUITIVA art. 54

- AREE VERDI DI RILEVANZA PAESISTICA conformate dal PTPC

- PROSPETTIVE VISUALI DI INTERESSE PAESISTICO DALLE INFRASTRUTTURE DELLA MOBILITÀ art. 54

ELEMENTI URBANI DI VALENZA AMBIENTALE

- PERCORSI CICLOPEDONALI URBANI art. 54

PRINCIPALI ELEMENTI DELLA PRECARIETÀ PAISAGGIO-AMBIENTE

- AMBITI TERRITORIALI ESTRATTIVI come da Piano Cave della Provincia di Bergamo  
D.C.R. n. 1016/9 del 14/05/2006 art. 515 - 516 - 517 - VALORIZZAZIONE DEI  
MATERIALI INERTI NONCHÉ DEI RIFIUTI SPECIALI NON PERICOLOSI

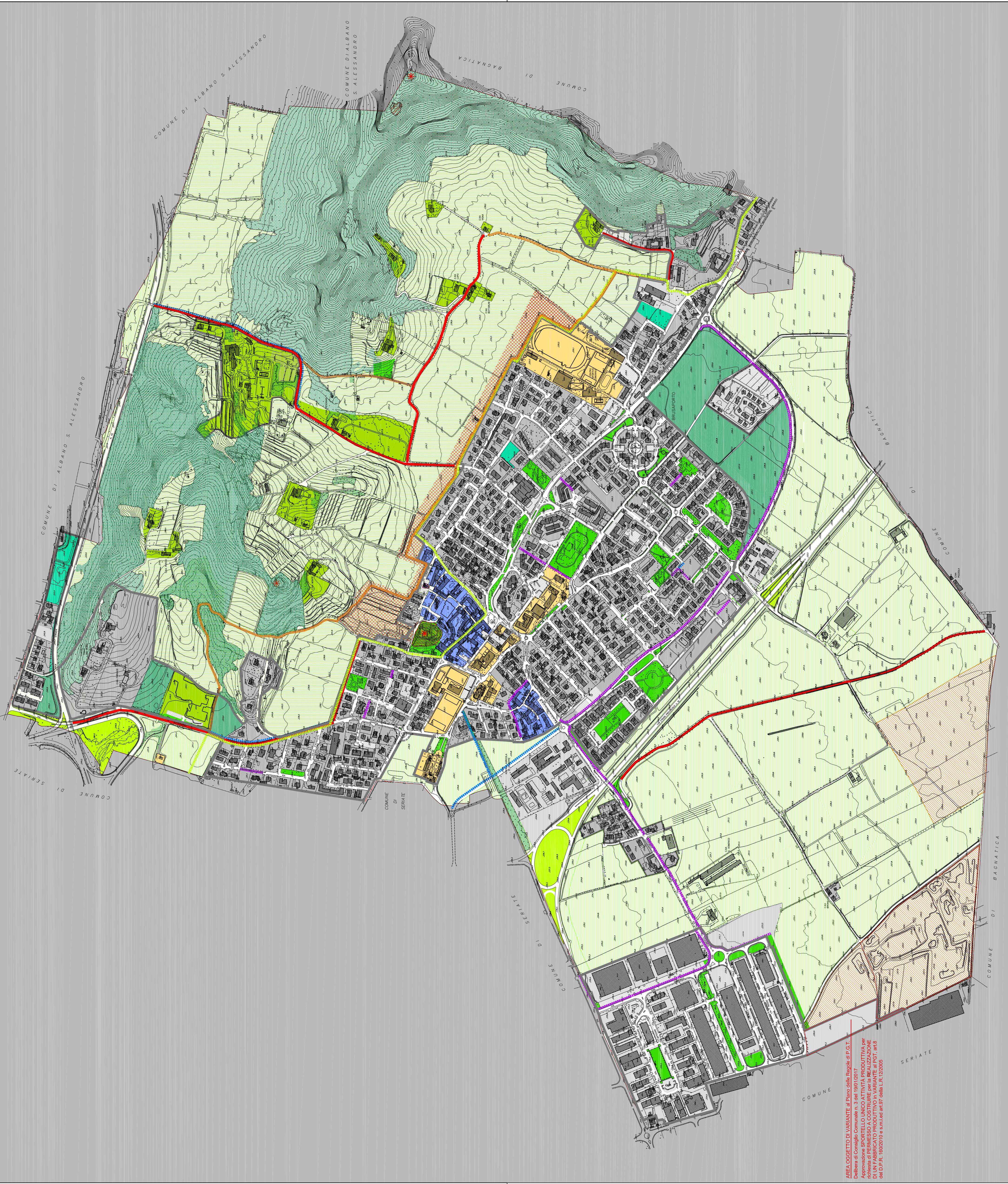

AREA OGGETTO DI VARIANTE al Piano della Regione di P.C.T.  
Delibera di Consiglio Comunale n. 1 del 19/01/2017  
Approvazione SPORTELLO UNICO ATTIVITÀ PRODUTTIVA per  
richiesta di PERMESSO A COSTRUIRE per la REALIZZAZIONE  
DI UN FABBRICATO PRODUTTIVO in variante al POT art. 8  
del D.P.A. 10/05/2016 e annullata art. 1 della L.R. 12/2016