

BACINO - Invarianza idraulica - Art.11-12 - R.R. n°7/2017

Articolazione delle superfici	Superficie effettiva	Coefficiente permeabilità	Superficie ragguagliata
Superficie coperta edificio	8.500,00 mq	1,00	8.500,00 mq
Viabilità, parcheggio	14.746,75 mq	1,00	14.746,75 mq
Aree inghiaiate	8.400,51 mq	0,30	2.520,15 mq
Aree a verde permeabile	7.992,74 mq	0,00	0,00 mq
Totale BACINO	39.640,00 mq		25.766,90mq

Dimensionamento invaso di laminazione

Superficie ragguagliata	25.766,90 mq
Volume di invaso richiesto 25.766,90 x 0,08	2.061,35 mc
* In previsione di infiltrare completamente le acque meteoriche nel suolo, l'art. 11 comma 2, lett. e, num. 3 del R.R. 8/2019 in aggiornamento del R.R. n.7/2017 stabilisce che il volume da requisito minimo destinato a questo tipo di drenaggio può essere ridotto del 30%	
2.061,35 x 0,70 =	1.442,94 mc
Volume bacino di laminazione in progetto (1.000,00+800,00)/2 x 1,65	1.485,00 mc
Verifica	1.485,00 mc > 1.442,94 mc

Cameretta stradale

Caditoia sifonata

Legenda

- Rete acque bianche meteoriche - stradali in PVC SN4
- Rete acque bianche meteoriche - coperture in PVC SN4
- Rete acque reflue in PVC SN8
- Cameretta d'ispezione 100x100 cm
- Caditoia sifonata con griglia in ghisa
- Pozzetto piede colonna - calata pluviali fabbricato
- Batteria Sifone Firenze - Allaccio lotti privati
- Pozzo pendente diam. Ø200cm x H 300cm e chiuso in ghisa sferoidale classe C250 UNI EN 124
- Manufatto disoleatore e dissabbiatore

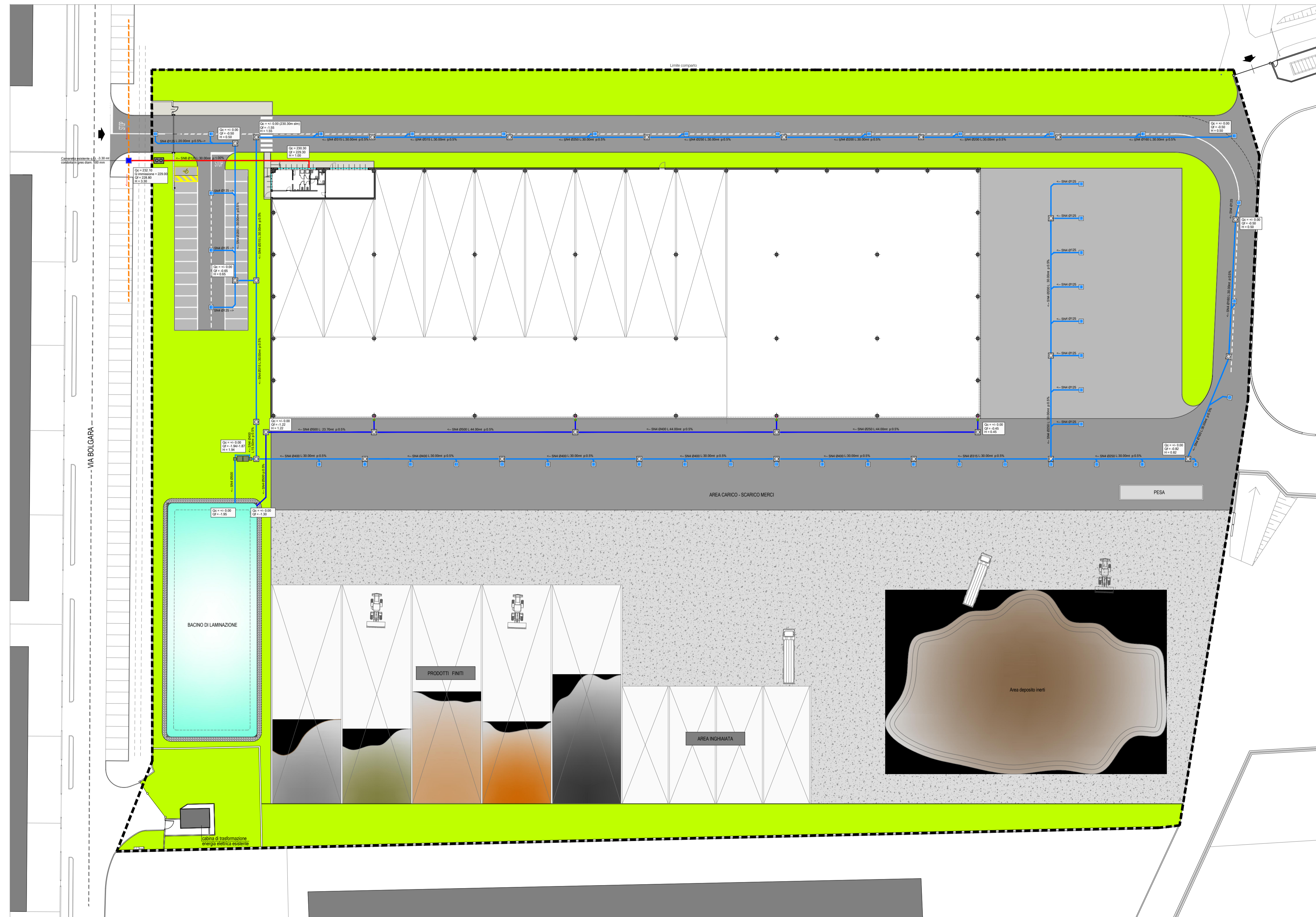

Comune di:
BRUSAPORTO

OGGETTO:
**S.U.A.P.
NUOVO EDIFICIO PRODUTTIVO**
art.8 DPR 160/2010 - art. 97 LR 12/2005 smi

SOGGETTO PROPONENTE:
**Architetto
ANDREA CASTELLUCCI**

IMPRESA MILESI Geom. SERGIO srl

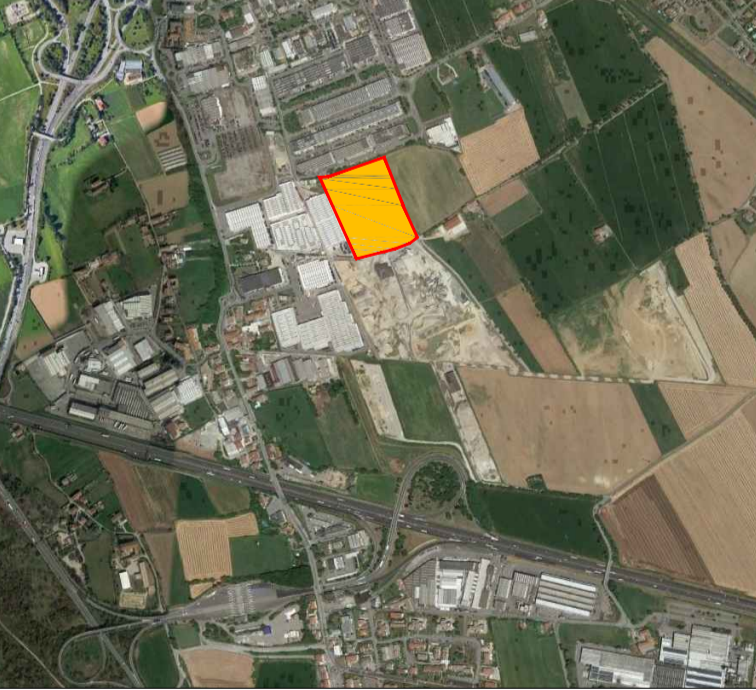

REV. n°	DATA	DESCRIZIONE
00	20.09.2023	
01	11.12.2023	
02	30.01.2024	
03		
04		
05		
06		
07		
08		
09		
010		

ELABORATO:
**SCHEMI SMALTIMENTO
ACQUE METEORICHE E REFLUE**

SCALA: 1:500
TAVOLA: **S013**

ARCHITETTONICO DEFINITIVO ESECUTIVO AS-BUILT

Il presente disegno è di proprietà del progettista e non può essere riprodotto né consegnato a terzi senza autorizzazione scritta Art.99 L. 22/04/1941 N.633